【一】 第四千六百八十一號 (昭和七年十一月三十日 第三種郵便物認可) THE CHOSUN ILBO. (THE KOREA DAILY NEWS.) SEOUL. (水曜日) 昭和九年六月十三日 (日刊)

朝鮮日報
朝刊
本紙特刊並二十二面
編輯兼發行人 方應謨 印刷人 金炯進
發行所 京城府太平通一丁目六一 株式會社朝鮮日報社
[illegible]

社說 內務省의公娼廢止案 ─朝鮮에도곳實施하라─

一

內務省에서는 今次 公娼廢止案 二案──第一案 現行娼妓取締規則(內務省令)을 例外업시 全國的으로 廢止하고 公娼廢止를 단번에 斷行할 第二案 目下 十三府縣에서 內務省에 對하야 公娼廢止를 提議하얏는데 먼서 이十三府縣부터 公娼을 廢止하고 漸次 全國에 及함──을 作成하야 그實施에 對한研究를 거듭한다는바 第一案이 有力하다한다。아즉 法律化한것이 아니매 完全한 公娼廢止가 된것이아니나 內務省이 이廢止를 決意한것만 가지고라도 時宜에適當한 處置라 안할수업다。

二

公娼制度라는것은 封建時代의 人身賣買의 遺風이어니와 이 人身賣買와 賣淫制度가 公公然히 文明國家에 存在한다는것은 羞恥다。況 이런制度를 國家가 認定하고 이存在를 合理化한다는것은 現代의 文明이 那邊에 在한가를 疑心할만하다 父母와 兄弟의 物品이 되어 抱主에게 賣却되는것이 이미 人道上 참을수업는 일이어니와 金錢을 내고 强制的으로 人의 貞操를 蹂躪하게하는것은 人權을 無視하는것은 第二次로 하고라도 社會風敎上 衛生上 到底히 容認할수업는일이다

三

近來 經濟制度의 缺陷으로 因하야 公娼外에 私娼 其他 此種類의 賣淫制度가 流行하는것은 痛嘆할 일이다 그러나 國家가 娼妓制度를 公公然히 認定하고 또 公娼廢止後의 私娼制度가 存在할것을 豫測하야 이의 廢止를 遲延하는것은 先後를 撞着한 일이다 왜그러느냐 하면 法律로써 公娼을 認定치안는다는 것은 이미 風敎를 國家가 尊重한다는 것이오 法律的으로 이制度를 是認하는것은 風敎를 等閑視한다는것이므로써니 이것을 廢止한後 私娼 其他는 取締만 嚴重히 하면 될것이아니랴 世界는 이미 公娼을 廢止하고 또 廢止하는中에 잇거니와 內務省에서도 이런決意를 한것은 適宜한일이다。

四

이에 關聯하야 一言할것은 朝鮮에도 公娼制度를 廢止할것이니, 朝鮮은 過去 公娼制度란것이 업섯다。二三十年以來 이 制度가 京鄕各地에 設置되어 人身賣買와 賣淫을 合法化하고 風敎를 紊亂함이 크니 一般大衆은 文明이 卽 이런것인가를 疑心하리만큼 되엿다。그러므로 公娼을 廢止한다면 朝鮮도 때를가치하야 廢止할것이라 밋는다。그리고 이와同時에 여러가지 看板을 가지고 娼妓、女給等 紹介業하는業者가 都市 繁要街에 만으니 이것들도 內面으론 人身賣買를 紹介함이 分明할인즉 嚴重히 取締하야 이의弊害를 根絶할것이다。

政府의訓令手交 期間附回答要求

中國側에責任의所在를通告

藏本書記生事件擴大

【東京電話聯合】 須磨總領事는 十三日南京政府首腦部와會見하야 藏本事件에對한 政府의訓令을手交하고 同事件의眞相究明을要求하는同時에 嚴重한警告를發하게되엿다。此際須磨總領事는 一定期間(兩三日)을 附하야 中國側의誠意잇는回答을要求하기로되엿다

【電通南京十二日發】 藏本事件發生以來 日本側에서는極히 愼重한態度를取하야 事件이發生된翌日(三日)憲兵司令部 警察署로부터 外交部에急遽藏本書記生의搜査를 要望한以外에 時時로 日本側의情報를 中國側에與하야 搜査에資케할따름으로 別段의行動을取하지안코 오직中國當局의 誠意잇는努力에期待를갓고잇든바 五日채되는今日에이르러도 何等誠意를表하지안코圓滿解決될希望이거이업슴으로 須磨總領事는廣田外相의訓令과有吉公使의指令에 基하야 今朝着京한有野書記官과愼重協議하고마친내問題를最後方法으로옴기기로되엿다 今日午後須磨總領事는國民政府外交部를訪問하고事件의責任은完全히中國側에 잇다는旨를公式으로申告하엿다

中國側無誠意로 一層强硬한手段要望

【電通南京十二日發】 藏本書記生失踪事件發生後五日채되는今日에이르러서도中國側에 何等誠意가업다는것이完全暴露되게되엿슴으로 日本側은 斷乎한決意로써 于先事件을外交交涉으로옴기게되엿다 그러나現在中國側에서갓고잇는 態度는 어대까지 事件의否認을目的하고其搜査도單純히 形式을가출뿐으로日本의 輿論을欺瞞하려함으로外交交涉으로옴기드라도事件의解決은자못困難하리라하야實際的强硬手段이要望되여잇다

須磨總領事 汪氏와會見

●廣田外相通達趣旨回訓●

【電通東京電話】 須磨南京總領事는 藏本書記生事件에關하야 十三日南京에서 行政院長汪兆銘氏又는汪氏에代할 人物과會見키爲하야 十二日外務省에 請訓하엿슴으로 廣田外相은外[illegible]汪兆銘氏에對하야 左의趣旨를通達케하기로 決定하고 正午須磨總領事에게對하야 至急回訓을發하엿다

一、今回의藏本書記生拉致事件이 警察制度가잇는 近代國家의首都에서 發生된것은 像想하기困難한 不祥事件이다 日本政府는遠히 中國政府가 誠意를 갓고 藏本書記生을 搜索하야 事件의 眞相調査와 其急速한解決에當하기를 [illegible]

一、中國政府가 藏本書記生[illegible]搜索을잘못하야 萬一不可測의事態를惹起할 境遇에는 其責任은中國側에서질것이다

一、日本政府는 今回의事件에 關하야 事情이判明되는同時에 中國政府에對하야 謝罪、責任者의處罰、損害賠償、將來의保障等에對하야 將來確乎한要求를 提出할權利를此際留保함

朝鮮市街地計劃令 閣議서決定

【東京電話聯合】 今日閣議에서左와如한 決定이잇섯다

一、朝鮮市街地計劃令制定의件

一、朝鮮租稅令改正의件

一、朝鮮從業稅中改正의件外九件

蔣氏는事態靜觀

詳細한報告를聽取

【南京十二日發聯合】 南昌來電에依하면 蔣介石氏는十一日午後南京으로부터 到着한外交次長唐有壬氏의게長時間에亘하야藏本事件을 中心으로日中外交懸案에對한詳細한 報告를聽取한 後 此에對한中國側의意見을遂하고汪精衛氏에게傳達하도록依賴하엿다 그리고蔣介石氏는右會見의結果 本件에依한危險을避하기爲하야 十五日入京의豫定을變更하고 一時事態를靜觀하기로決定하엿다

藏本事件眞相과所在 報告者에五千元

中國當局懸賞을發表

【南京十一日發聯合】 日本側의態度强化의情報가達하야 中國側은狼狽하고警備司令部及警察廳은極度로緊張하야 事件의眞相을探究하고잇는대中國當局은十一日藏本氏의所在及事件의眞相을報告함에는 五千圓의賞金을與하기로하고警備司令部警察廳으로부터그旨를發表하엿다

【電通南京十一日發】 國民政府外交部는十一日午後藏本書記生失踪事件에關하야 非公式으로外交部、憲兵隊、首都警察廳等의 搜査에對한態度를發表하야 南京은軍警의綿密한分布로從來거이意外의事件이 發生하지안엇슴에도不拘하고 突然이러한奇怪事件이發生한것은諒解할수업다 事件內容은推測할餘地가잇다 하야 그態度가依然不誠意함을더러도로혀 言外에藏本事件이 尋常치안하는것을暗示하엿다

蘇聯機關紙푸라우다 日蘇惡化를宣傳

北鐵從業員逮捕準備中

【電通東京電話】 最近滿洲方面에서日蘇關係가 極度로惡化한뜻이作爲的 宣傳이流行하고잇는此際에 또滿洲里方面의日蘇關係에就하야 最近積極的으로同樣의 宣傳이流行하고잇다 太田駐露大使로부터 十一日外務省에達한 情報에依하면蘇聯政府機關紙푸라우다紙는四日附同紙上에 習多從業員에對한 北鐵蘇聯從業員의 新逮捕準備中이라는題目下에 日本側이蘇聯側從業員의 逮捕를企圖하고잇[illegible]다 [illegible]와 日本官憲 滿洲國側及 日本軍部의調査에依하면 全然如斯한 事實이업고 蘇聯側이滿洲里方面에서 如斯한 宣傳을하고잇는 眞意가那邊에 잇는가함에對하야 外務當局은 매우 疑訝의意를 表하고잇다 右報道는 다음과갓다

滿洲里驛으로부터 習多에達한 報道에依하면 滿洲里의日本警察部는 北鐵蘇聯幹部從業員을 一網打盡할逮捕의 準備를 進行하고잇는대 그目的은滿洲里驛事務中의 蘇聯側從業員及勞働者의 指導權을滿洲國及白系露人에依하야 行케하려는것이다 逮捕者의主要한것은 滿洲里驛長、機關庫長、材料倉庫主任、保線區長代理等으로 逮捕의口實에는 例에依하야 有害行爲또는赤[illegible]

滿洲國通入者 實은蘇聯스파이

【哈爾濱十一日發聯合】 赤露蘇聯에서 滿洲國侵偵探하야脫出한체하고 滿洲國에入하야 滿洲國某機關에 救出된 蘇聯二靑年이 滿洲國秘密을 探하고 蘇聯領土에 侵入하려다가 目的을못이루고 日本憲兵隊員의게 北鐵東部線某驛에서 逮捕되엿는데 同靑年은 보그라니치나야蘇聯領事館과의 間에默約이잇서 最初부터 스파이로 滿洲國에 侵入한形跡도 잇슴으로 當局에서는 異常히 緊張하야 蘇聯脫走者에 對하야 從來와 달은對策을 考慮하는同時에 嚴重히 同蘇聯人의 取調를 開始하얏다

公娼制度廢止案 內務省에서立案

不日省議로決定後全國에發令

住居自由制定私娼認定

【東京電】 風紀國策의樹立에 熱中한 內務省에서는 全國各府縣으로부터 카페 빠-따스홀等에 關한 取締法規 其他 取締狀況을 報告케하야 此種娛樂場의 單一法規制定에 努力하는바 特히 公娼廢止問題에 對하야는 今春來 東京 大阪等의 代表的業者와 數次懇談한結果 마츰내 廢止斷行을 決議하게되어 不遠 警保局議를 開하고 意見을 綜合한後 省議에부처 全國에 發令할順序로되엿다 廢止方法의 內容은 目下 極秘에 附하나 大略 如左하다

第一案 現行 娼妓取締規則(內務省令)을 例外업시 全國的으로 一擧에 斷行함

第二案 目下 十三府縣에서 內務省에 對하야 公娼廢止를 提議하얏는데 먼저 此等 各府縣에서 公娼을 廢止하고 漸次 全國에 及함

이라는것인바 大勢는 一擧에 解決한다는 第一案을 採用하도록 기우러젓다 廢娼後의 取締方法으로서는 別로 取締法規를 制定치안코 現行行政執行法(第三條)나 花柳病豫防法을 斷行함에 그친다 公娼廢止後는 全部私娼으로되고 따라 現在의 私娼도 包含되어 公然히 私娼이 認定되게바는바 오즉 衛生的見地에서 住居의自由를 制限하야 이미 存在한것은 全部認定할 方針下에 彼女들의 住居를 一定範圍內에 限하라한다 私娼의 年齡問題에 對하야는 現在 아즉 十八歲未滿(十六歲以上)의 私娼이 間間 보이는데 廢娼後는 斷然 十八歲未滿의 女子의 使用을 禁止한다

아라비아의風雲

沙漠英雄이븐소드와 統一國家運動 (三)

李元坤

수더아라비아王 이븐소드와 예멘王 이멘에야는 只今까지 아라비아 民族運動을 代表하여오든 雙璧이다 그들은 各其自己가 領導한 族屬은 土耳其의 覊絆으로부터 救出하야 獨立國家를 樹立하야왓고 自國의 國力發展과 國民의 文化向上에 貢獻하여왓다 그들은 相互間協定까지 締結하려하엿든것이다 昨春三月 國境決定問題와 二十年間의 不睦條約問題가 提起되엿도 遺憾의消息을 말하는것이다 그러나 이븐소드는 人格으로나 智囊으로나 무엇으로보든지가 치論할바가 안인만큼 그는언제나 아라비아統一國家建設이란 觀念을 念頭에두고잇섯다 그러고는 아라비아半島內에 散在한 群小諸族屬과 한아統一하야 一個의 政治的機系를 完成하는것이곳 自己의 任務로 녀여왓다 一九一二年의 一九一三年의 드웰하사占領 一九二一年의 드웨벨과말地方其他多數한 隣接小地域占領 一九二四—二五年의 헤자스王國合倂 一九二六年에 앗시리를 保護領으로만든 諸事實은 모도 그의目的遂行의 過程으로볼수잇다

◇

예멘은 面積이 不過六萬二千키로 밧게안되는 적은나라이나 그位置가 紅海와 아덴灣에 面하여잇는만큼 通商上으로나 戰略上으로보아 重要한地位를 차지하고잇다 그리고 同地方은 地理的으로보아 地味가 比較的肥沃한 低濕地와 海拔數千메돌에 達하는 高原地帶로 構成되엿다 前者의占領은 幾多의實戰에서 鍛練된 네지드 軍隊에게는 아모困難도 업섯스나 後者는 交通이 極히不便한 山間僻地로 네지드 軍隊가 가지고잇는 現在軍力과 軍事的技術로는 若干困難을 免치안을것이다 네지드軍이 호데이다를 出發하야 사나로 向하엿다는 報道가 傳하기는 五月下旬頃이엿스나 于今까지 何等報道가 업슴으로 正確한것은 斷定키어려우나 예멘軍은 天險을 利用하야 네지드軍의 進擊을 阻止하고잇나는것은 推測할수잇다

◇

이븐소드의 軍隊는 只今까지 敗戰을 맛보지못한 軍隊이다 一九二一年 北部아라비아에잇는 드웨벨와말征服에잇서서 이븐소드軍隊는 一時武勇을 뽑내든 그의相對者 이븐라쉬드를 克服하엿고 다음에 一九二四—二五年 헤자스征伐에잇서 世界大戰에서 男名을 날닌 후세인을 降服식혓다 今回의 戰爭은 前記二者의 戰爭에 比하야 여러가지로 重要한 意義를 갓고잇다할것이다 셋재로 에멘을 倂合하게된다고 假定하면 同國의 物産이 豐饒하고 貿易이 繁榮함으로 國家의 歲入에 急激한 增大를 齎來할것이오 둘재로 海港이 호데이다와 英領아덴港이 잇슴으로 對外貿易乃至文化輸入에잇서 多大한 收得이 잇슬것이다 이것으로 今回의 戰爭은 아라비아에잇서 二個의 建設力의 헤게모니爭奪戰으로만 볼것이아니라 實로 아라비아民族運動의 歸趨를 決定할 契機로 보는것이 妥當치안을가한다 그러나 에멘王 이멘에야는 여러가지 意味로 이븐소드의 競爭者는 되지못한다 前者에잇서서는 領土擴張에 對한 野望도 업슬뿐더러 『아라비아統一』에 對해서는 實力도 업다 그리고 가장 重要한 國民의 信望도 두렵지못하다 그는 오직 自國의 領土保全과 地位確保가 唯一한 欲望이다 卽 現狀에 滿足하는 幸福者이다

後者는 그와 反對로 國民의 信望과 支持를 밧고잇다 그리고 『아라비아半島의 民族統一乃至 아라비아統一國家建設』이 그의 最高理想임으로 假使 今般戰爭에서 예멘을 征服하드라도 滿足치안을것이다 그것은 그의 目的遂行過程에잇서 一個兵站(Etappe)에 不過할것이다 곳업는 그의 英雄心은 아라비아半島北方으로 그의 鋒芒을 轉케할것이다 卽 이라크王國 시리아 트란스쥬다니아統一이 이븐소드에게 賦課한 다음에 課題이다 언제? 그것은 時間의 說明을 기다릴수밧게업다

學長事務取扱으로 乾教授를任命

紛糾中의廣島文理大學

【東京電話聯合】 武部廣島文理科大學長은 任命되지 一日만에 辭表를 提出하고 赴任을 拒絶하엿슴으로 文部省에서는 十一日午前十一時半 粟屋次官과 菊池秘書課長이 여러가지로 協議한 結果 事務當局으로써는 武部學長의 辭表는 受理할수밧게 업게되엿슴으로 午後 粟屋次官又는 菊池秘書課長이 齊藤文相을 訪問하고 武部學長辭表問題의 顚末을 報告하고 其裁斷을 仰하게되엿다 따라 十二日定例閣議를 經由하야 依願免官의 發令을 行할터이다 그리고 武部學長의 後任問題의 下馬評은 學園의 猛運動을 맛는것은 明白하다 서 粟屋次官又는 學內의 主席教授 乾環氏를 學長事務取扱으로 任命하야 學內의 空氣를 緩和하리라고 觀測된다

乾氏任命도 拒否할形勢

【電通東京電話】 廣島文理科大學長問題에 對하야 武部新學長辭表提出後 同大學內一部에서는 兩教授를 後任學長에 任命하기를 希望하고 事務取扱을 둔다는 中間的措置는 絶對拒否하려하고 乾教授自身도 事務取扱에 任命을 拒否할 決心이라고 述하엿다 따라 今日閣議에서 乾教授가 學長事務取扱으로 決定한대 對하야 或은 同教授의 右命令拒否도 想像되여잇는데 右에 關하야 文部省에서는 事務取扱命令을 拒否하는것은 적어도 廣島文理大의 教授로 現職에잇는 以上 官吏服務規定上으로 보드라도 할수업는것임으로 萬一 어대까지 拒否하려하면 教諭의 現職을 辭할수밧게 업다고 말한다

『會議地는巴里로 時期는明年四月』

海軍豫備會談에主張할要點

外海兩省서研究協議

【電通東京電話】 英國政府의 提議에 依한 軍縮豫備會談의 遂行은 不日中에 開催될 希望이 보이므로 外務海軍兩當局은 右豫備會談에서 日本側에서 積極的으로 主張할 事項과 英米側이 主張하리라고 推察되는 事項等에 對하야 遺憾업시 研究協議를 遂하야 豫備會談開始와 同時에 松平大使에게 隨時訓電할 準備를 完了하고잇는데 外務當局의 觀測은 豫備會談에서 먼저 明年度海軍會議의 時期場所及議題等에 關한 手續問題懇談에 入하리라고 觀測하고잇다 그리고 此等手續問題中 時期及場所에 對하여 日本은 會議地는 巴里로하고 時期는 明年四月부터 開始하기를 希望하나 積極的으로 此를 主張치안키로 大體決定한 模樣이다 다만 明年會議의 議題에 對하여는 그決定如何에 따라 華盛頓條約의 海軍問題가 議題外에잇게되여 日本年來의 主張에 反하는 結果를 齎來할 憂慮가 잇슴으로 日本으로서는 明年會議의 議題에 關하야는 實質的會議에 到達하도록 主張하야 이主張을 어데까지든지 貫徹할 方針이다

十四日히首相 베니스行

外相노男과가티

【電通羅馬十日發】 伊首相 히틀러獨首相間의 會見은 只今부터 注目의的이 되여잇다 周知한바에 依하면 무솔리니首相은 外相폰노이라트男을 同伴하고 飛行機로 來十四日正午 베니스에 到着하야 同日午後부터 第一回會談을 行할터인데 히틀러首相은 베니스에 二週間 滯在할 豫定이다

政友會에서 我黨內閣期待

政策協定과따로

【電通東京電話】 政友會는 十一日正午부터 芝三緣亭에 時局問題懇談會를 開하고 東鄕務外各總務 若宮幹事長等出席, 現下의 時局에 關한 各方面의 情報를 가지고 意見交換을 하엿는대 그要旨는 現內閣存續等의 說이 流布되고 잇스나 總辭職은 確定的의것으로 次期內閣은 政黨政治에 復歸하야 議會에 多數를 占하는 我黨鈴木總裁를 首班으로한 內閣以外에는 업슬것이다라는 意見이 만코 또 政民兩派의 政策協定은 時局問題와는 關係업고 어데까지든지 當初의 方針대로 實績을 擧하기로 一致하고 二時半에 散會하엿다

人事·集會

▲三千里社는 今番 市內鍾路二丁目 耶蘇敎靑年會四層樓上으로 事務所를 移轉하엿는데 電話는 光化門五五七番이라고

夕刊後의市況 十二日

大阪短期氣配

大新 一一五三〇(不變) 新新 一二七三〇(二〇高) 日新 一三四六〇(二〇低) 新新 一六二七〇(不變)

橫濱生糸後引 當限 四七六〇〇 先限 五一二〇〇

不再錄號外發行

本社에서는 十二日午後臺灣共產黨搜查終結事件으로 不再錄號外를 發行하엿습니다

仁丹ハミガキ 愛用家御優待大懸賞

當籤發表

懸賞의答案은 一、半練의仁丹齒磨는무슨빗치닛가(答、장미빗) 一、仁丹粉齒磨는무슨빗치닛가(答、크림빗) 이正解입니다。

이一罐에集中한人氣 斷然、齒磨界를席捲한다!!

壹等 左記中希望의一品 [illegible]

1066 1794 2141 2385 3304 4763 8190 8284 8822 9886

貳等 日滿ケース付 仁丹五拾錢包

597 788 1895 2305 2596 2736 3241 4080 4313 4362 4378 4418 4732 5355 5703 6839 7105 7118 7206 7402 7431 8137 8279 8317 8605 9061 9126 9142 9143 9241

參等 銀粒仁丹貳拾錢包

31 99 243 328 409 461 478 530 630 883 1344 1535 1727 1752 1797
1902 1984 2170 2242 2259 2430 2529 2734 3025 3134 3179 3266 3409 3503 3556 3638 3750 3885 3892 3948 4032 4051 4115 4151 4203 4273 4412 4553 4618 4738
4849 4938 5041 5075 5082 5116 5155 5491 5545 5570 5688 5749 5763 5870 5878 6007 6054 6090 6216 6235 6315 6328 6365 6394 6495 6496 6514 7155 7310 7727
7758 7769 7934 7948 8000 8089 8188 8199 8232 8303 8624 8747 8759 8786 8963 9116 9264 9334 9417 9470 9564 9608 9642 9836 9979

(以上當選番號는各組에共通)

四等 ローズ仁丹五錢包 應募當時발서빠짐업시贈呈濟

下記諸氏立會下에嚴正히抽籤右記와如히當選決定하엿옵니다
[illegible]

注意 ◎一、二、三等에當籤되신분은至急히抽籤券을付送하십시요(一等當選하신분은抽籤券에希望賞品一品記入하시압) ◎賞品은퍽多數인故로六月下旬부터發送합니다。

大阪市東區玉造町 仁丹本舖 森下博營業所懸賞係

自今으로 弊社永登浦工場縱覽은 一切謝絶함니다

原來弊社創立의趣旨와弊社의發展을愛撫하시는厚誼에報副키爲하야 若干의犧牲을度外視하고 從來에各學校及團體、特殊한關係者에限하야工場觀覽을公開하엿스나作業能率上支障과其他惡影響이不少함으로써實로本意는안이오나自今으로一切謝絶하게사오니特히諒解하심을敬要하나이다

京城府西大門通一丁目 京城紡織株式會社

四季鳥 初生雛分讓

飼料低廉飼養簡單大利한四季鳥目下最好飼期를勿失飼育하시요 注文하시는분에게 飼育法進呈함

京城西大門外阿峴里九〇番地 副業獎勵社 白

第四十三回 生徒募集 實踐簿記專修學院(第二部)

◎開學五月十日◎本科專修科速成科就職紹介學期貳錢切手

京城府禮智洞一九七番地(鍾路四丁目交叉點南方一丁)

種蜂

養蜂具一切 (定價表進呈)

豐國養蜂場

京城府竹添町二ノ一八四 振替京城二一、一三三

피부病의寶藥

●말은옴 ●무좀 ●옴부스럼 ●헌어르러 ●버짐 ●蟲虫刺其他

全治水

本舖 [illegible]

創立中의 卅個水組 二百萬圓 創立費 奈何

補償할 道理 업서 當局은 頭痛

土改中止와 費用問題

총독부에서 실시중이든 토지개량사업이 중지됨에 따라 이미 창설준비를 하고잇든 삼십개소의 수리조합은 금후공사를 진연할수 업는 상태인데 그러면 창립봉중인 삼십수리조합의 창립비에 대한 처리를 어떠케 하겟는가가 중대한문제로 총독부에서도 대책을 강구중이라 한다

그러나 소화수리조합의 칠십만원 황해도 어지둔(於之屯)수리조합과 충남례동(禮洞)수리조합의 십만원 내지 이십만원을 비롯하야 삼십조합의 창립비 합하면 금년상반기까지 그리자도 합하야 약이백만원의 거액에 달한다 그럼으로 토지개량사업이 이미 중지된 이상 전기 삼십조합의 창립비의 보상문제를 속히 결정하여야 될터인데 총독부에는 그러한 예산도 업고 도신규로 요구한다 하여도 과연대장성(大藏省)에서 승인을 하여줄는지도 의문이라한다 그러타고 그대로 버려두면 곤이상 팔구분의 고리차입금에 대한 리자만 늘어갈터임으로 긴급한 처치책을 강구중이라는 총독부 토지개량과에서는 방금 삼십조합의 창립비등에 대한 자세한 조사를 하는 동시에 국고보상문제도 요구하고잇스나 재원별출문제에 관하여는 어렵수가업서 갈팡질팡하고 잇는터임으로 금후에한 해결을 보기는 어려운상태에 잇다한다

改修費捻出코저 道路損傷負擔稅

自動車業者等過度使用者에게

地方稅徵收認許方針

조선안의도로는최근비교적정돈되야점차 완비한든 상태에잇스나지형 기타의관계로 매년풍수해의피해가 막대하야 각지방에서는도로 유지비개수 복구비등의염출에대하야 머리를 앓고잇다그럼으로 총독부에서는 각도의선청에의하야 지방세로서 도로손상부담세를인가하야자동차업자기타 특히도로사용자 에게 과세를하야 도로수선 복구에충당하게하려고 방금조사 연구를하고잇다한다 종래에 조선에는 도로손상 부담세와가튼 법률제도가업슴으로 각도가 경비염출에고심하야 혹은도로 사용자의특별지부와지방민의부역(賦役)동에의하야개수를하여왓섯는데최근조선에도 교통이 빈번하여저서 차마는물론 자동차등의운전이 매우증가하여감에따라 자연히 도로가파괴되는일도 빈번한 관계상각도에서는 도로수선비의 별출방법에대하야 연구하든터임으로 총독부에서도 과세를인가하려고 연구하는 것이라는데 경상남도에서는 특히포장(鋪裝)한도로에 대하야는 운전비가 절약되는관계로 자동차업자로부터 자발적으로 포장도로수선비의 일부를 부담식히고잇는실례도잇다 한다

中米에 大洪水 死者가 五百名

【뗀티갈파(뗀쥬라스)十一日發】 중부아메리카일대를엄습한구풍(颶風)으로인하야『뗀파』하(河)상류연안에잇는『뗀쥬라스』를중심으로 미증유의큰홍수에 스는과테라마는부의국경에오고 에도착한 보도에의하면『뗀쥬라스』정부테폐케노정(町)은전멸되여 물에빠저죽은자가 오백명에 달하는데대부분은 정부의관리이다 그곳에잇는외국인들의안부는 전혀 불명하다

死後에 通靈할 草案文書를 寄托

죽은뒤는 그대로 通靈하겟다고

英國降神術信者의 怪擧

【倫敦聯合郵信】 과학자(科學者)의 강신술신자(降神術信者)로 일즉부터 유명한 영국『더오리버!롯지』경은 금년에 여든세살인데 수월전에 큰수술을밧고 지금은 죽엄을각오하고 잇는모양이다 그런데 그는 죽은후에 그의평생의 지론(持論)인 죽은자와 산사람 사이에 교령(交靈)을 실시하려고 최근에 장문의문서를 심령연구학회(心靈硏究學會)에 기탁(寄托)하엿다 이것은『레스트멘세지』인데 물론엄봉하엿슴으로 내용은 알수업지만 그는아마 저세상으로부터령매(靈媒)를 통하야 그『멧세지』와꼭가튼내용을 말하야 강령술(降靈術)의 진실성을 증명하려고하는것이라고한다

그는 이미 일천구백팔년에 죽은사람과의 교신(交信)이 가능함을 발표하야 세상을놀낸후 굿게 이것을 밋고 잇다 그는『쏫듸ㅅ사리스베리!·푸렌스』의 옛가옥에 거주하는데 이집을 싸고도는 회색안개는 마치 그를 위하야 매령(媒靈)할 정령(精靈)을 감추고 잇는것갓다 그는 먼저죽는사랑하는 안해와 아들레이몬드령랑『바이오레트』와 다시 만날것을 확신하고잇다

★ ★ ★

撒水自動車의 行人轢殺事件

被害側慰藉料請求?

【平壤】 지난십일오후네시이십분경 평양부 륙로리(陸路里)에서부청살수(撒水)자동차평남배칠십이호를 운전수동박준(東方俊)(二三)이가 조종하여달음질치든중 부내진향리(眞香里)일번지김성훈(金聖勳)의장남창문(昌文)(六)을깔고넘어가 좌각부(左脚部)를 절단식혀 멧시간이지나지못하여 사망하여 평양서에서는 가해자를 인치하여과실상해치사죄로서 취조를 바드며 평양부에서는피해자의아버지에게 조위금(弔慰金) 오십원을 증정하엿든바 이것을 도로혀보냇다는데 이점으로보아 김성훈은정식으로위자료청구소송을 제긔할모양이라한다

橫領犯店員被捉

(시내본정서사법계에서는 십일 오후아홉시경 경성역에서 거동이수상한청년 대판시 서구인남동 대판천서정(大阪川西町) 이정목십칠번지 금목삼(鍋島三)(一八)을 인치 취조중인데 그는지난팔일 오후세시 그주인토선지조(土喜之助)의 저금통장에서 돈삼백원을 끄내가지고 만주로도망갓다가 도더오든길이라는것을 자백하엿는데 그의주머니에는 현금일백팔십여원이 들어잇섯다고한다

꽃主日禮拜盛大

경북경산군 사월금곡대명(慶北慶山郡沙月金谷大明)에서는 륙월십일(六月十日)을어린이를위한 꽃주일례배를 백천홍배사장에서 성대히연합례배를거행하엿다한다

進行列車에 跳入

팔일오후 령시반에 호남선제삼백이십일호렬차가 신흥리(新興里) 장성(長城)사이대전(大田)기점일백륙십칠킈로누백미돌부근을 동과한바로 뒤에조선남자의 륵사체를보선구원(保線區員)이발견하얏는데 승무원은 사람을 못보앗섯는데 렬차의맨뒤에 달은 수하물차(手荷物車)에 피가무든것을보아 렬차의진행하는중간에 뛰여들어 자살한것으로 판명되얏스며 자살자의 신원은 장성군렴천면(長城郡廉川面)박원재(朴元載)의 장남박완금(朴完金)으로판명되엿다한다

十四歲初戀못이저 시집가자男便毒殺

열여덜살먹은소부의범행

檢事는十二年求刑

겨우 열여덜살먹은 젊은녀자가 정부가 잇기때문에 본남편을 독약을 먹여죽이고 십이일오후 경성지방법원에서 좌등(佐藤)검사로부터 징역십이년의 구형을바든 살인사건이잇섯다 그는 강원도금화군 임남면수동리(金化郡任南面水洞里)건서운(全瑞雲)(一八)으로 재작년 십일월에 김성범(金成範)(二五)이라는 젊은남자와 서로결혼하야가지고 살어왓스나 결혼하기전 벌서 삼년전 열네살먹든처녀때에 자기 친정동리에사는 김모(金某)(二五)라는 젊은남자와 비밀히첫사랑의 관계를매저 이를 잇슬수업시 친밀해젓슴으로 시집에잇스면서도 마음은 늘첫애인에게로 향하여 결혼한 남편은 마음에 실허서 기회를 엿보아남편을죽여버리고 첫애인의 품으로도라가서 안길생각을 하고잇섯다 그러든차에 작년구월십구일밤에 남편이 갑작이배가아파서 고통하고잇는것을 보고 묘약이라고 속이고서 아편과비상을섞거서너은 힌가루를 먹여죽여버렷다한다 판결은 오는십구일에 언도하기로되엿다

拾得引換券으로 物件찻다가被捉

시내견지동(堅志洞)구십일번지 김봉준(金鳳俊)(二六)는구일안국동(安國洞)네거리에서려객소하물인환권(旅客小荷物引換券)을 한장을 주어가지고 경성역으로 차지러갓다가 본정서원에게 인지되야 방금횡령미수혐의로 취조를밧는중 이라는데 이소하물은 동경 임백사십삼번지도존정웅(島村正雄)의것으로 그남분실계를 계출하고물건 녹차저간후에 견긔김봉준 이가 도차즈러갓다가발각된것이다

中等蹴球聯盟戰

徽新對中東 普成對徽文

모다無勝負

市內中等學校 蹴球聯盟主催第七回聯盟戰리ㅣ그戰第二日은十二日午後三時부터 各校庭球場에서열리엇다

이날의一戰인 前日徽文을一對零으로이긴徽新과 中東의對戰은 午後三時三十分부터 趙潤河氏審判下에 徽新先蹴으로開始한바 雨中試合 『씨ㅣ소ㅣ케임』을演하며 『타임업』까지에得點을이루지못하고 無勝負로마치니 同聯盟規定에依하야一對一同率되엿다

徽新 0 (0—0 / 0—0) 0 中東

【第二日第二次戰】 昨年優勝校普成高普對徽文高普戰은 當日午後四時四十五分부터 金和鎭氏審判下에 徽文先蹴으로開戰한바 兩軍不遜不伯하드니 廿五分에徽文『페날티킥』을 利用하야先蹴으로 無得되고 普成의攻勢 猛烈하야徽文一時危機에瀕하엿다가 前半은兩軍得點업시마치고 後半에 드러가서 兩軍無得點으로 마치니徽新 中東戰과합께모다無勝負로始終하엿다

普成 0 (0—0 / 0—0) 0 徽文

GK [illegible] FB [illegible] HB [illegible] FW [illegible]

平北中等陸上競技

新義高普優勝

次位는五山高普

【新義州】 平北體協主催의平北中等學校 陸上競技大會는十日午前九時부터 新義州高普運動場에서擧行한바 이날參加한學校는 五山高普,義州農業 三務學校 新義州高普 新義州商業 寧邊農業等 六校로서 盛況裡에閉幕되엿는데 最後의榮冠은 新義州高普가獲得하엿다

▲百米決勝 1洪俊明(五山)一一秒六 2金克煥(新高普)一一秒七 3白玧燁(義農) 4玉明燦(新商)

▲二百米決勝 1金克煥(新高普) 二三秒九(大會及平北新記錄) 2洪俊明(五山)二四秒一 3白〇燁(義農) 4李熙洙(五山)

▲四百米決勝 1金克煥(新高普) 五六秒二(大會新記錄) 2金賢玉(新高普)五六秒九 3韓景哲(新商)4李熙洙(五山)

▲八百米決勝 1崔君龍(新高普)二分一秒七 2韓景哲(新商)二分一八秒七 3鄭在斗(義農)4金月龍(五山)

▲千五百米決勝 1金基璨(義農)四分四七秒九 2李道善(義農)四分四八秒 3金月龍(五山)四分四八秒六 4韓景哲(新商)

▲五千米決勝 1承道善(義農)一七分四三秒六 2金永讚(三務)一七分五八秒三 3姜昌淳(寧農) 4金世德(新商)

▲八百米繼走決勝 1新高普組一分四一秒三(大會及平北新記錄) 2五山高普組 一分四二秒六(大會及平北新記錄) 3義農 4新商組

▲千六百米繼走決勝 1新高普組三分五一秒九 2五山高普組三分五四秒四 3義農組三分五七秒三(以上大會及平北新記錄)

▲走幅跳決勝 1張聖均(新高普)五米七五 2李河一(三務)五米六 3玉明燦(新商) 五米五 4金克煥(新高普)五米五七

▲三段跳決勝 1張聖均(新高普) 一二米四一 2洪俊明(五山)一二米二七 3李河一(三務)一二米一七 4金克煥(新高普)一二米一四 (以上大會及平北新記錄)

▲走高跳決勝 1張聖均(新高普)一米六〇 2金彦炳(五山)一米五七 3李技淳(五山)一米五七 4金永熙(五山)一米五四

▲棒高跳決勝 1李春燮(三務)三米〇二 2金永熙(五山)三米〇二(以上大會新記錄) 3李浣(新商)二米九〇 4金祥煥(義農)二米九〇

▲圓盤投決勝 1白玧燁(義農)二八米八六(大會新記錄) 2李熙洙(五山)二八米〇九 3李河一(三務)二七米九七 4韓□燁(新高普)二六米八五

▲砲丸投決勝 1白玧燁(義農)一二米六四(大會及平北新記錄) 2康俊明(三務)一一米九八 3李河一(三務)一一米七二 4李枝□(義農)一一米二八

▲槍投 1金賢玉(新高普)三九米七五 2金致燾(寧農)三九米〇四 3李鍾元(義農)三八米八四 4白玧燁(義農)三八米二二(以上大會新記錄)

▲總得點 新義州高普 四十七點 五山高普 三十六點五 義州農業 三十五點五 三務學校 十六點 新義州商業 十點 寧邊農業 五點

平康庭球盛況

【平康】 긔보=천평강개인정구시합은(全平康個人庭球試合)평강체육회주최 본사지국후원으로 지난십일오정부터 평강체육회부회장의개회와 최공헌(崔公憲)허게순(許溪淳)량씨 주심아래 개최되여 천군참가선수십삼조이엇스며 동오후오시경에 폐회하얏는데 최후우승은평강면(平康面)천용락(全容洛)김홍길(金興吉)조에도라갓다

女息일흔忿푸리 誘引者父親打殺

檢事는懲役各二年式求刑

始興郡에생긴事件

사랑하는 딸과서로 손을잡고난 질간남자의 아버지를 분김에형제끼리협력하야 따려서 죽이고 십이일 경성지방법원에서 상해치사죄(傷害致死)로민(閔)검사로부터각각 징역이년의 구형을받은 사건이잇섯다 피고는경기도시흥군 서이면 비산리(始興郡西二面飛山里)사는 림홍성(林興成)(三七)과림히톨(林喜乭)(二五)두로인형제로림홍성의맛딸명순(明順)(一八)은한동리에사는리병남(李炳男)(二五)과 비밀히서로정을두고지내다가작년삼월조순에두총각처녀는몰래어데로인지도망을하여버렷다 그래서 금지옥엽가티 길러온 딸을별안간에일허버리게되니처녀의아버지되는림홍성은총각의 아버지리병녀의 사촉으로 딸일은 잇을도만 짐작하고 분김에리병녀를불러다노코동생림히톨과협력하야무수히따리고 차서 드듸어중상을입혀작년사월이십륙일에죽어버리게한것이라한다 판결은 오는삼구일에 언도하기로되엿다

古筠先生戮屍處 感慨기픈楊花津

중국사람들이살엇다는당인리

漢江納凉地巡禮記(六)

『동자야노저어 솔녕숄녕배띄워라』 노래기분그대로 서강(西江)을거처당인리(唐人里)로 내려간다 언덕우에매달린 밧헤는 장다리꼿 쏫갓꼿이히게 누렁케 어우러젓다 천만사(千萬絲)느러진버들가지에는 오월단오 마지그네ㅅ대가곳곳마다서서잇다 배ㅅ머리외인편에 섬하나이 누엇스니 이곳이 밤섬(栗島)이다 항가의건섬을들어보면이섬일홈은뱀(蛇)섬으로 고려(高麗)사대에 가벼운죄인을 귀양사라보내든 곳이라하야 직금에도 성(姓)에 관(關)가 마(馬)가인(印)가등의 박서이만라한나 예전부터 한강물우에 떠잇스며배지어파는것이 이섬백성들의직업으로강변에는아직도나무향과가 가시지안흔 십여쳐의새배가 노혀잇다 아룸풋이 들리는『찌꾹뚝딱』소리는배판장 다듬고 맛추고하는대패소리와 마치 소리의 합주곡이다

×

섬건너마진편에는 로고산(老姑山)와우산(臥牛山)줄기에서 강일대ㅣ창전리(倉前里)상하수일리(上下水逸里)당인리등ㅣ의 마을이허저잇다로고산은북한산(北漢山)줄기에잇다고하야한미산(漢尾山)이라고 하든것이 느듯말려사의곰팽이가 부터할미산늘할미산ㄴ하고 불러 내려옴이 인연되야 다시로고산이되엿스며 와우산은 형상이누운소(牛)와갓다하야 와우산이라한다 창전리 벌판에는녯정(亭)터가남엇스니 이곳은 구룡산(龜龍山)에서무관에게록(祿)을 주드시문관에게록주든곳이라하며 직금 수일리자리에는 한국시대의 군마(軍馬)를살찌우든 마초의 저장창(貯藏場)이엿다고한다

×

배ㅅ길을 재촉하야 물결따라내려가니 엄호도롱바위라는 큰바위가 옷둑선다 바위를곱도라서 당인리를 향해가니 배ㅅ머리에는 석양에빗긴물에 새우가뛰오르며 망망한 하류는 물과하늘이연햇는데 아득히보히는곳 양화도(楊花渡)이라한다그누구가 양화도라 물럿든가? 양류청청도수인(楊柳靑靑渡水人)의풍치를말햇는가? 이곳은 근세조선이나혼선각자김옥균(金玉均)선생의시체를 이곳에서 갈갈래찌저일대의 지사로하여금 천추의 한을 먹음게한곳이다

×

어느듯이배는 당인리에 다엇다 먼저 발전소를차저가니 반기여 안내하여준다 이공장은 서울의 집집에서 밤마다쓰는전긔의발권소로 꼬장실비와 긔계장치는문외한인 나에게는 설명을들어도결국우이독경(牛耳讀經)이엿다 법엇캐라오르는크나큰굴뚝 일리는의 롤아궁이, 일초에삼백륙십회를 회전한다는『타ㅣ빈』일순간에 일만『키로왓트』를 공급한다는 발권과 모두가 다놀날만한 당인리 것은 녯날에 중국사람이사든 곳이라 당인리라하엿는데 직금도 두우물(井)이 남어잇서 하나는왜(倭)우물하나는 당(唐)우물이라하고 본명청과 중국변정이서로 박구어 진(陣)을치고 잇든유적이라한다

×

서강일대는 삼개에서 배편도柔코 동산게서 시가서 시그러운노리러보다 력사의넷자최를 차즐경탐랑하는 손님의발자가가 해를따라 번거로워지는곳이다

今日

保健體操班第一次講習會

日時 六月十三日午後四時부터

場所 鍾路靑年會館에서

【申請은講習開始當日도接受함】

主催 朝鮮日報社 後援 中央基督靑年會

第六回全朝鮮禁酒宣傳運動

◇期 日 陰五月四、五日兩日(陽六月十五、十六日)

◇宣傳場所 旗行列、大講演會、討論會、雄辯會等

◇場 所 全朝鮮各地勉勵青年會所在六百餘處

◇宣傳紙 主催側에서宣傳紙를無料配付할터이로 送料만添付하야請求할것 (郵送料每百枚二錢‖鐵道便每百枚二錢)

主催 基督青年勉勵會朝鮮聯合會

後援 朝鮮日報社

「아이」가업는것은 九十%가子宮病

부인병심득서 婦人病心得書

대체로 부인병중에 자궁병처럼 생기기쉬운병은 업슬것이다 그러고 자궁병처럼 원인이복잡한병은 업다고생각한다 대개는 금작이생기지안코 또한 금히납버지지안홈으로 처음에는 자기도 모르고 시후(時候)가 변하야 월경이 좀 고르지안홈으로 생각함으로 자연히치료가 느저지게 되오며 또 한번 이병에걸리면 아무리 경중이라도 근본적치료를하야 완치되기전은『아이』를 못낫케됨으로 세상에는『아이』가업스면 자기를부부간에는『아이』가업슴을팔자로만 알고오리는, 엇재서『아이』가 업는까닭을 생각해보지안호며 부인에 자궁병을 등한히 하고 아무치료도하지안는분이 만흔것은 참으로 한심한일로 생각하노라 그러면 어떠케 하는것이 제일 조호냐하면 가정부인께서 위생에 관한 지식을 알어가지고이것을 실행하고 부그럼업시 치료방법을찻는것이 제일급한일이올시다 여기서 여러분게 그치료법을 자세히 쓰겟스나 지면관계로 쓰지못하고 그대신 자세한치료방법을 …하여 드리고저 부인과로 유명한 의학박사(增田, 佐藤, 西尾, 北邑)제씨께서 자세히설명한 녀자일생의 위생법을누구든지 읽고 알기쉽게 친절히 지시한것이므로 이책한권만가지면 자궁병은 물론모든병으로 무한고통을하시는분이라도 넉넉히 자력에서 완전히 손쉽게 치료할수잇슴을밋노라 기왕(旣往)三十년동안에 日本과조선에서 본방(本邦)치료법에의하야 『녀지모』와『오기나구』를 병용하시고 부인병은 전부완치되고『에기』까지 어든내력가해아릴수업시 만흐며 끄트로 한마디 드리고자함은 부부간성생활에재미를 몰으고 자궁병으로 고생을하며『에기』까지업서 적막한세월을 보내시는분은 하로밥비 이책을청구하야 보심을바라노라 朝鮮日報에서 보섯다하고엽서로청구하시면 二百六十四頁의부인병심득서와 다섯가지참고서를 무료로드리나이다

東京市京橋區新榮町四ノ 命の母本舖

家庭醫學

첫재로 부인병

『공론』 읽으라! 안보면 一生의 손해다!!

동포여! 행복을 찻는여러분! 인간생활에 제일귀한것은건강이다 건강은 귀한금전을주고도 살수업고 조흔보배를주고도 살수업시 귀중한만큼 건강한 사람이 모인가정이야말로세상에 행복을 독차지한곳이평화수려울것이다 그나그뿐인가! 처녀총각이시집가고 장가가서 희희낙낙하게 깁브고도질거운 평화(平和)의노래를 불으고세월을 보내는사람들의 반대로 불행하게도병마에 빠진분이야 말로부부간정리와 가정에재미를 몰으고 화물잘내며 음식이 먹히지안코 혈색이낫부고몸이 노곤하며 정신이분명치안호며 어린애가리 승미가 급해지고 슬데업시 지난일을 생각하고 잘울게 되는부인은 자궁병이 잠복된것이오며 이런때에중세가 자궁병에 시초인줄을으고 하로이틀 지내는 중에 병은점점 중하게되여 대소변이잘 통하지 안코 하로에도몃번식 오한이나며 밤에잠이 잘오들 안코 몸은 피곤이상접하게 수척하여지면 남모르게 혼자서 세상을비관하며 피끓는청춘에 가슴에선 꼿업는 진한숨으로 지내시는분에게 동정을 하고자하노라 세상에서 부끄럽다키로 제일가는 조선부인들 무서운 병마를 몸에진여고 부끄럽다고 숨기는것은 자기자신을 망치고 생명을 버리는것이나 별다름업다고 하겟다 도한부인들게서

월경 부조 한분

대하증이 잇는분

산후쇠약 한분

자궁출혈 하는분

수족이 냉한분

허리와 배압혼분

상기두통 나는분

견비와현기나는분

가슴에두근거리고숨찬분

이런중세가 잇는분은 하나도 속히지말고 하로밥비 치료방법을 구하시는것이 재생(再生)의길을 밟는것이라고 볼수잇다

咸南救窮工事 第二次로着工
十四萬人夫를需要

【咸興】 함남도제이차구궁사업도로공사는 륙월부터 일제히착수하게 되엿는데 위선영흥,단천,삼수,홍원사군의 공사에요할인부는 십삼만칠천륙백팔십일인이라하며중필한공사는다소의 도움이잇스리라는데 그내역은다음과갓다

一、永興郡宣興面隱 元盆二等道路改修工事
一、端川郡水下面隱 上院里—仵坪場間二等道路改修工事
一、三水郡好仁面 茂山—惠山間二等道路改修工事
一、洪原郡 西大川改修工事

延坪島의慘死者 始興郡에六名

【始興】 지난륙월이일황해도연평도(黃海道延坪島)일대에회유의대폭풍이 습래하야 출어중의일천오백여척의 어선이 몰시의참변을맛나 무참한죽엄을 하계된 수백의생령중에는 시흥군수암면 성포리(始興郡秀岩面鳥浦里)주민김상옥(金相玉)의 오명도 섞겻음으로 참보를접한시흥군당국에서 리군수(李郡守)를 급파하야유족들에게 간독한위문을하엿다는데 유족들의 가련한정경은 눈으로참아 볼수업섯다하며 륙히 주영보(秋永甫)리수남(李壽男)등인의유족에대하여는 상당한구제를할필요가 잇다고한다

早起會一週記念

【鎭南浦】 작년륙월십일부터 진남포부내 실업가계린국,고태희(桂麟國,高泰和)씨외십사인이조긔회(早起會)를조직하여가지고매일 오전여섯시에 삼화공원(三和公園)뒷산에 모혀 보건체조를하여왓는데지난십일은일주년긔념으로오후두시부터회원일동이모히여긔념하엿다고한다

慶南教育赤化事件 廿六日公判開廷
金斗榮外廿一名出廷

【釜山】 당시현직훈도(訓導)십명 원훈도사명외 칠명의도합이십일명이 교육로동 조합의비밀결사를 조직하야 경남(慶南)초등교원중과 보통회교아동에게 적화공작을 하엿다는소위 경남초등교육적화사건인 하동군북면 두곡리(河東郡東面豆谷里)륙백륙십번지원보교훈도 김두영(金斗榮)(三六)등 에게 관한 치안유지법 출판법보안법 위반피고사건은 드듸어오는 이십륙일이나 이십팔일량일간 부산지방법원 제이법정에서 등본(藤本)재판장 하합(河合)민경준(閔庚駿)량배심판사 원교(元橋)검사립회하에 개정되리라는데 경남교육계 공전의대사건인만큼 동재판소에서도 신중히취급하야 공개(公開)공판으로 심리를진행하리라하며 입방 관선변호인으로 구권(藿田)삼촌(杉村)서전(西田)리조원(李祖遠)김동현(金東鉉)리환규(李煥奎)의 륙변호사가 출정하기로결정하엿다는바 부산조유의 동사건은 그성과를가장 주목하고잇다

禁酒斷煙旗行列

【龍岩浦】 오는십륙일남오가절를리용하여 룡암포 제일교회긔독청년면려회원일동과소년면려회원급 일동이 지회장김선득씨인솔하에 제일의대를 선두로하고금주단연 선전삐라를 일반에게배부키로되여이에대한준비에자못분망중 성대한 긔행렬을거행하리라고한다

平元線鐵道期成 當局에徹底促進
陽德公會堂에서大會

【陽德】 지난십일오전구시에 평양원산상공회의소회두(平壤元山商工會議所會頭)외에 평양원산간연도관계자대표 삼십팔명과 당지시민수백여명이 평남양덕공회당(平南陽德公會堂)에서평원선철도촉진운동대회(平元線促進運動大會)를 서전소장(西田所長)개회사로 개최하고좌장송정(松井)씨를 선정한후각지대표의의미심장한열변으로결의문을 작성하야 당국에요망하기로한바 이는국회의 협찬을경할뿐아니라 당국에서하게한다고 언명한바도 잇서스나지금상황으로는 그의완성을 볼나면 전도가막연한데 그동안에 평원선축지긔성은 한두번이안이요 십여년을경하야 매렵이운동한것은 사실이증명하는 것으로금번은 진정에 끈질뿐이아니요 적극적으로 당국에요망하기로만장일치로 가결하고 동십일시에산회하얏다한다

全朝鮮씨름大會
—參加申請遝至—

【平壤】 관서체육회주최와본사 평양지국후원으로 개최되는 제사회 전조선씨름대회는 오는 십팔、십구양일간 매야 팔시삼십분부터 평양부내 숭전체육관에서 성대히개최하게 되엿는데 발서부터신청자가 쇄도하는 상태임으로 성황을예긔키에 주저치안는터이며 시내 각중등학교에서는 씨름연습을하기에 열중하여 대회긔분을 들어내고잇다 제사회 전조선씨름대회의 강령과대회규정급 참가규정등은 다음과갓다한다

(綱領省略)

◇大會規定

一、第三回大會는一九三四年六月十八、十九兩日(陰五月七、八日)每夜八時半부터 平壤崇實專門體育館에서行함

一、本大會는一般個人戰優勝者에對하야는 一等一人優勝盃 二等一人白米一叺及賞木一疋 三等一人賞木一疋을授與하고 中等學生個人戰優勝者에對하야는 一等一人優勝盃와賞與金十圓 二等一人賞木一疋

一、本大會는一般番外戰을行하되五人連勝者를選拔하야「토ー나멘트」式으로最後決勝을行함

一、本大會의優勝盃는優勝者가永久保存함

◇參加規定

一、中等學生個人戰에參加하는者는校長의在學證明書를要하고一般個人戰에參加하는選手는個人으로參加함

一、申請期日及場所

가、申請期限 六月十五日까지 나、申請場所 朝鮮日報社平壤支局及大平運動具店

一、抽籤期日及場所

가、日時 六月六日正午 나、場所 關西體育會館

一、體格檢査는審判員의檢査下에入場式을舉行함

運搬漁船破船 漂流키卅六時間
二名은溺死코一名만僅僅生存
鐵山登串浦近海에서

【新義州】 철산군정혜면등곶포(鐵山郡?面登串浦)삼백삼십구번지에 잇는어부김승린(金承麟)(四〇)은 강운동리에사는김상원(金尙元)(三五)장봉부(張奉?)(三五)두동무와 가티 거국선(巨?船)을타고 가룡동리에 잇는최봉수(崔奉秀)의소유안강선(鮟鱇船)에 채포(採捕)한 고기를운반하려고 지난이일에 등곶포압바다에 출범하야 고기를만재하고도라오려할즈음에강렬한폭풍으로 말미암아 흉흉한파도에 휩쓸려서 방향입시 표류(漂流)하다가 그만전복되어 가티탓던 전긔김상원장봉부량인은무참하게도 거츠른바다에빠저죽고 김승린만은전복된배밋창에드리가 서죽을힘을다하야붓들고붙결치는대로한엽시표류(漂流)하여가기를 삼십륙시간 동안이나흘너가다가 천행으로 만주봉황성현북정자(鳳凰城縣北亭子)연안에서 중국인(中國人)어선의 구조를바다 그곳잇는 조선인 홍태순(洪泰順)방에서 삼일간 휴양한후 지난륙일 봉황성을떠나무사히집으로도라왓다한다

酒酊한다고激憤코 棍棒으로毆打致死
畢竟昌城署에被檢

【新義州】 지난구일창성(昌城)경찰서에서는 동군신창면되동(新倉面?洞)에잇는강화엽(姜化燁)(三五)을 검거하여 목하엄중 취조중이라는데 그내용을듯건대 지난이일오후 가룡동리에사는김병서(金炳瑞)(三五)가 술이대취하여 까닭업시주정(酒酊)을하면서강화엽의 누이되는강시엽(姜納燁)방에차저와서희롱의어머니 함(咸)씨 다려술을팔나고 함으로우리는술을 팔지안으니 도라가라고하여도 듯지안코 주정을함으로 전긔강화엽은분로한곳에 곤봉으로 김병서의상반신(上半身)을사정업시구타하엿던바 김병서는 지난구일오전칠시에 그만죽어 버렷슴으로 그가로강화엽은 상해치사죄로 검거되엿다한다

大田邑公職者 電料減下協議

【大田】 대전읍회의원과 학교조합의원, 각구장은 구일오후삼시부터 읍회의실에서 전등료감하문제를 협의한결과 읍회의원 학교의원구장중에서 위원여섯사람을 선정하야 상업회의소의원에게 대전읍민을 대표하야 전긔회사에교섭하기를의뢰하기로되여 장상이협조하야 시민의요구를 관철시키기에 진력하고잇다고한다

社告

今般本社에서左記와如히支局을設置하엿사오니照亮하시압 朝鮮日報社白

丹城支局 位置 山淸郡丹城 支局長 孫炳鎭

昌城支局 位置 昌城邑內 支局長 許 洋

今般本社에서左記와如히分局을支局으로昇格하엿사오니照亮하시옵 朝鮮日報社白

谷山支局 位置 谷山郡邑內 支局長 全南容

謹告

長淵支局 記者 金基永 右新任함

谷山支局 記者 金完淳 北西面駐在記者 李炳銀 顧問 金泳煥 顧問 金昌鉉 右新任함

甕津支局 康翎分局長 沈相瑩 同記者 崔龍周 同記者 林漢茂 右新任함

穩城支局 總務兼記者 李萬董 顧問 崔昌極 右新任함

鐵嶺支局 記者 李龍商 右新任함

善山支局 記者 金文煥 右新任함

廣州支局 記者 朴衡善 右新任함

昆池岩分局長 鄭夏福 右解任함

昆池岩分局長 李康潤 右新任함

山城販賣所主任 李英駿 右解任함

山城販賣所主任 李良載 右新任함

金海支局 長有分局長 韓文柱 分局位置 長有面茂溪里 大渚分局長 高龍達 分局位置 大渚面沙德里

平南의傳染病 死亡率은漸增加
發生數는比昨年減少
—過去五個月間統計—

【平壤】 평남도내에서 금년일월이래 오월말까지의 발생된 전염병 환자수와 사망자수는 다음과갓다

病名	發生	死亡
赤痢	一八名	二名
腸치프스	二〇二	三七
바라치프스	二六	一
痘瘡	八	—
發疹치프스	三〇	三
猩紅熱	五五	五
치프테리아	一五〇	五一
流行性腦脊髓膜炎	二八	一三
合計	五八八	一一二

이것을 작년동긔에 비하여보면 발생에잇서서 오십구명이 줄엇고 사망은팔명이 늘엇다는데 가장발생이 만흔부군(府郡)은 평양(平壤)평원(平原)개천(价川)대동(大同)순천(順川)룡강(龍岡)안주(安州)등이엇고 반대로 적은곳은 양덕(陽德)강동(江東)녕원(寧遠)이라한다

地方人事

▲金乘朝氏長男爽煥(三二)君과大邱李柳龍氏三女斗南(二一)孃은六月十三日 大邱南山町三八番地新婦自宅에서 結婚式擧行

▲肥後盛明氏(泗川郡庶務主任) 新任人事次 本報昆陽分局來訪

平壤의孟夏酷暑
『물』의誘惑으로犧牲者續出
一日中에兩件이發生

【平壤】 이십도를 넘십으로이상도를 오르나리든 수은주(水銀柱)는십일(일요일)에이르러 일약이십구도 오부까지 올나금녀도의 최고긔록을 지엇다 이로인하여 로청소년들은 뜨거운태양에 쫏기여 대동으로몰려드러 로년은술과 기생을실고로리배를타고 젊은남녀를 짝짝이 실은「뽀ー트」는강상의풍경을장식하고 잇스며 철업는소년들은 물오리가티 맑은물에몸을잠그고날뛰고잇섯다 그런데 더위에 산들이라할가? 이한날에참극이 건이 발생되엿다

◇……오전십일시경 평양명승련광정(練光亭)밋 대동강에서놀고잇든 부내 창전리(倉田里)이번지의륙호 김원상(金元相)(三)의 장남 윤찬(允贊)(六)이가 물에떨어저무참이 죽은것을 한시간후에야 겨우 경제리(鏡齊里)백칠십륙번지 송수선(宋柱善)(五)씨가 잠수하여 건저내엿다

◇……부내 광성고등보통학교(光成高普)오학년생도 최영철(崔永哲)(一九)군은 헤염을 치다가 심장마비(心臟麻痺)를 일으키여 위긔에잇는것을 제중의원(濟衆醫院)원장 김병서(金秉瑞)씨의응급수당으로 얼마간안정되엿스나 생명이 위독하다한다

新婚의꿈도깨기前에 結婚解消의提訴
放火罪를犯한男便에게

【平壤】 평양부교구정팔십팔번지최재옥(崔在玉)(假名)의집에 몸을부치고잇는유신경(兪信景)(二三)이란녀미묘의주인공은 박금평양형무소에 수용되여잇는 리만익(李萬翼)(二九)이와작년이월에이십에봄을 마지하여 결혼하엿섯든바 아즉도신혼의 단꿈을깨치지못한 십이월 이십칠일에 방화죄로 평양서에 체포되여 금년이월이십륙일 평양 지방법원에서징역오개년의판결언도를맛어 철창생활을하고잇는중인데그의처신경은 인간의본로를 할선하여 대죄를범한자와 합심하여일생을가치 할수가업다는 리유로 신일일평양지방법원 민사부에리혼소송을제긔한것이라한다

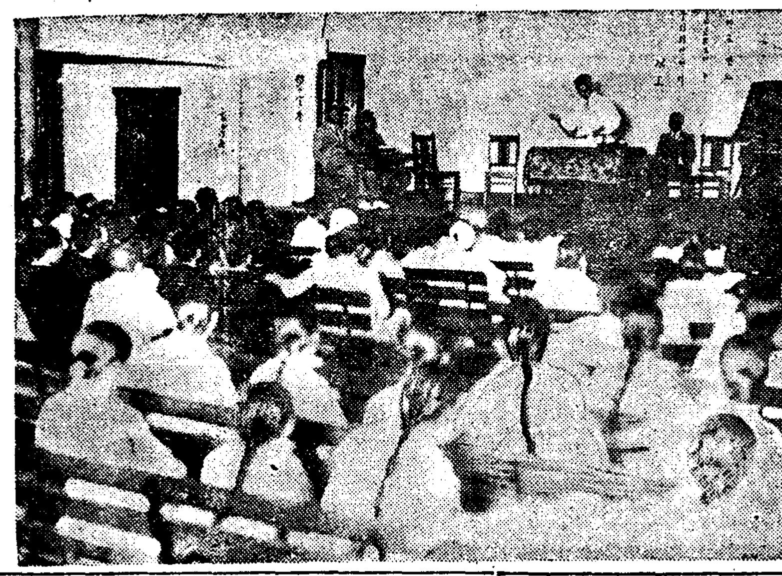

觀衆千餘名의 科學漫談盛況

【平壤】 긔보=평양류정엡윗청년회(柳町엡웟青年會)주최와본사평양지국후원으로 구일오후팔시삼십분부터 부내백선행긔념관에서개최하엿든 관중회자 김병하(金秉河)씨의동今과학만담회는천여명청중으로대성황을이루엇다한다

◇寫眞은 漫談會場

端午佳節을압두고 開催되는各種競技

【鐵嶺】 당지시내 부인층에서는 오는음오월사일부터 유치원(幼稚園)마당에서추천대회를 개최하리라한다

【高原】 함남고원시민구락부(市民俱樂部)에서는각희대회를 일일간 동아、조선량지국후원하에 개최하리라는데 각종준비에 분망중이며 대회역원은 다음과갓다고한다

▲會長=丁台圭 ▲總務=李裕德外一人 ▲庶務=金濟淵外三人 ▲財務=鄭暢熙外三人 ▲監賞=趙昌俊外一人 ▲競技=龍鈴德外四人 ▲衛生=金亨鎭外一人 ▲警護=金錫熙外六人 ▲接待=金岳定外三人 ▲設備=李東煥外二人

【新興】 함남신흥군(新興郡)하에서는 오는단오를리용하야송흥(松興)、동상개시가에서각긔그곳시민들의주최로 각희대회를 개최한다는바 상품은 일등은오십원식의현금이며 기타의 상품도 풍부하다고한다

【咸興】 함흥의 추천대회(鞦韆大會)는금년에도본정이정목의주최로 시탄시장에서 거행하기로되여일반은 그의 성황을 긔대한다고한다

【廣梁灣】 룡강온천에서는 금번도래년과갓치시민일동주최로음오월오륙량일간각희급추천대회를 개최한다는데 대회역원은아래와갓다한다

▲大會役員 ▲會長李濟翼 ▲副會長 吳在鍊 ▲會計張志海 ▲審判任乘寶 ▲救護韓東煥

【郭山】 단오절을 리용하야 곽산 천도교농민사(郭山天道敎農民社)에서는 소속단체이십여단체가 모이여곽산공립 보통학교운동장(郭山公立普通學校運動場)에서농민대운동회(農民大運動會)를개최한다고한다

【載寧】 재녕서부교회녀자긔독청년면려회(載寧西部敎會女子基督靑年勉勵會)주최재녕서부교회 남자긔독교 청년면려회 중앙동아조선 재녕지국후원하에 음오월사오량일간 재녕청년운동장(載寧靑年運動場)에서 추천대회(鞦韆大會)를거행하리라한다

【江陵】 강릉의단양운동회는 그규모의 웅대한것으로서 유명한데 금년도 관동단양회강릉체육협회의 주최와 본보강릉지국과 기타의후원하에 아래와가티 개최하기로 결정되엿는데다수히 참가하기를바란다고 한다

▲六月十四日 少年蹴球(市民運動場)

▲六月十五日 靑年蹴球同上

▲六月十六日 野球(公設運動場)商工民聯合蹴球(市民運動場)

▲六月十七日 庭球、一般陸上競技(市民運動場)

▲六月十八日 自轉車競技角力同上

【鐵嶺】 당지청년회에서금번단양가절에 제삼회 각희대회를 조선、만몽양지국 후원하에 개최하리라는데 그규정과 임원은다음과갓다고한다

大會顧問—張宇根 李日煥 梁敬沃 李讚求 張吉元 會長—李昌輔(總務兼務) 總務—金仁弘 書記—朴泳鎭 張致明—審判員—鄭昌拍 李興烈 接待係—李鳳股 金炳珠 金夢道 警護係—青年團全員 乘除係—尹仲榮 金東淑 金慶傑 李龍尙 救護班—回春醫院

時日—五月五日(양六月十六日)午前十時

場所—晋校校庭

◇主催 鐵嶺朝鮮青年會

◇後援 鐵嶺朝鮮人民會 朝鮮、滿蒙日報兩支局

◇賞級—一等 農牛 二等 廣木 三等 廣木 四等 白米一叺

【下岐川】 함주군하긔천면에서오는일시민일동과본보지국의 주최로 수천공사지인진흥리제일호발전소앞광장에서 오백여원의경비로 각희와 추천대회를 개최하게 되엿는데 당일밤은 극이나영화를 시민위안을 하기로개최중이라한다

【楊市】 룡천군 양하면립암동(龍川郡楊下面立岩洞)녀자긔독청년회에서는 당지면려청년회후원하에 음오월사、오양일간 의성학교 교정에서 추천대회를 개최하리라한다

【高城】 고성군 간성상우회에서는 오는십륙일 단오의가절을 리용하야 대대적으로상민련합운동회를 개최한다는데 긔부금모인것도 거액에 달함으로개최긔간중에는 상당히 성황을 이루리라고 예긔한다고한다

【雄基】 웅기체육회(雄基體育會)주최로 음오월오、륙양일간예정으로 웅기운동장(雄基運動場)에서 시민대운동회를 개최한다는데 오일에 단체륙상경긔와 추천대회이고 륙일에각희대회인데 각종경긔를따라 입선자에게 상을주고운동시보(運動時報)까지 발행하야 선수의용긔와관중흥미를도두리라한다

造岳 端午씨름大會 ▲日時 陰五月五日六日 ▲場所 造岳公普校運動場 ◇主催 造岳市民會 ◇後援 造岳市各新聞支局

伊川 全伊川卓球大會 ▲時日 六月十六日午後一時 ▲場所 伊川公會堂 ◇主催 伊川敎會靑年會 ◇後援 朝鮮、中央兩伊川支局

安州 市民大運動會 ▲時日 陰五月五、六兩日間 ▲場所 大王山下 ◇主催 安州市民大會 ◇後援 東亞、朝鮮、朝鮮中央支局

川內 脚戲鞦韆大會 ▲時日 陰五月六、七兩日間 ▲場所 川內江邊 ◇主催 川內有志一同、川內婦人會 ◇後援 東亞、朝報兩川內支局

釜山 全釜山婦女鞦韆大會 ▲期日 五月端午日午前九時 ▲場所 釜山鎭大池別莊松林 ◇主催 朝鮮日報社釜山支局

安東縣 婦人音樂歌劇大會 ▲時日 六月十六日 밤七時半 ▲場所 六番通滿鐵公會堂 ◇主催 安東朝鮮人婦人會 ◇後援 朝鮮日報社安東縣支局

盈德 端午競技大會 ▲時日 六月十六、七、八、三日間 ▲場所 盈德邑 五十川邊廣場 ◇主催 盈德旅館組合及酒造株式會社 ◇後援 朝鮮中央、東亞、朝鮮三支局

利川 商工聯合大運動 ▲時日 陰五月五日午前八時 ▲場所 淸渼川老塔沙場 ◇主催 長湖院商工業者一同 ◇後援 朝鮮、東亞兩利川支局

朔州 大舘脚戲大會 ▲時日 陰五月五、六兩日間 ▲場所 大舘靑年會運動場 ◇主催 大舘市民 ◇後援 朝鮮、東亞兩支局

七坪 端午脚戲大會 ▲時日 陰五月五、六日(二日間) ▲場所 七坪뒷川邊 ◇主催 七坪市民一同 ◇後援 七坪靑年會 東亞、朝鮮兩分局

長箭 端陽大運動會 ▲時日 陰五月四、五、六(三日間) ▲場所 長箭望洋그라운드 ◇主催 長箭市民會 ◇後援 朝鮮少年軍長箭地方本部 長箭體育會 朝鮮日報長箭支局

下岐川 脚戲鞦韆大會 ▲時日 六月十六日(陰五月五日)雨天順延 ▲場所 咸州郡下岐川面眞興里廣庭 ◇主催 市民一同 ◇後援 開組、朝鮮日報下岐川分局

淸州 私設學術講習聯合運動 ▲時日 六月十六日(端午日) ▲場所 淸州新設公園 ◇主催 錦町、永興、華興私設學術講習會 ◇後援 朝鮮日報社淸州支局

爪暈보고健康狀態를안다

胃腸、肺、肋膜의 故障을特히알기쉽다

古來名醫의口傳 으로손톱에잇해잇는新月形하얀分、(爪暈)은、人體의健康如何를表徵하는것이라하야現代醫學도이것을認定하거니와今回

大藏省專賣局에서 一〇三一人이男女工의손톱에對하야專門家가詳細한硏究를한結果에依하면 爪暈이들어나는것은、五指가全部그러한사람은적고左手보다右手에만흐며、五指中에는母指가第一만코、次가第二指、長指、無名指、小指의順이오、이것이分明하게잇들어나는사람은、營養이조코無病健康하지마는、이것이적은사람일수록營養不良으로體弱하고、營養의消長健康의進退를따라、생겻다、업서젓다、늘엇다、줄엇다、變化하는것이오、그變化가第一顯著한것은男子에는長指、女子에는無名指오、이것이도모지들어나지안는사람은

慢性胃腸病이만 고다음에肺肋膜의呼吸器病、心臟病等을가진사람이엇다(東京日日新聞記事拔萃)

右에依하면、爪暈이減한때는營養不良이어서胃腸病肺肋膜等病에걸리기쉽고、또胃腸肺肋膜에病이잇으면爪暈이消去되는것을알겟다그리하야누구나病이든後에爪暈을본다거나、醫藥이니하고떠드는니보다는、平素에爪暈을보아서減少되는듯하거든

健康增進할方法 을꾀하지 아니하면안됨니다、거기에는鹽澤家의養命酒를朝夕에一小盃씩잡수시면、體內로부터活氣를이르커서、元氣가나고 體力이나서、그것이恢復力의素源이되어醫藥도効가나고、食物도잘消化吸收되어、新鮮한血液이되어健康한肉體가되엇다고、愛飮하시는분들은、참말이러케조흔것은업다고기뻐하시나니그에히體驗하십시오。

弱한몸의苦惱를
脫하고明朗한氣分이된다

岡山縣勝田郡 代田やゑ子

장말天禱의말슴이지만는養命酒를처음마실적에는、幾分誇大하게보고、그効驗에 若干疑念까지 가지고잇섯슴니다、나는他滋養强壯劑의格別한効果가업슴에厭症이나서、女子가술먹는게뎔하지마는딱決心을하고藥店에가서養命酒를사왓슴니다、그後로繼續愛飮하고잇거니와、從來로非常히體質이虛弱하고아이도못낫코、生命保險에도再三拒絶을當하야거의半病人視를當하잇든내가幾分에이지음은、食事가大進하고氣分도明朗해지며、元氣가나서、非常히튼튼한몸이되엿슴니다。이것으로女性으로서의任務를다할수잇는身體의基礎를堅固히하게되엿것은全혀貴舖의養命酒의所賜라、깁히感謝합니다、또今後도繼續愛用할作定입니다。처음으로貴舖에禮辭를드릴機會를엇은것을기뻐합니다。

(九年四月十八日受附、代田やゑ子氏의姓名은假名)

小瓶進呈

意外 일만큼好感을주는深山仙酒로서、芳香美味上等葡萄酒보다도맛잇다는것은實物로紹介하기爲하야 養命酒試飮用小瓶一本無料로送呈中이오니東京市澁谷區上通四丁目卅二番地養命酒本舖出張所로곳葉書를보내시옵

滋養强壯飮料로……

◇胃腸衰弱한사람 ◇呼吸器弱한사람 ◇榮養不良한사람 ◇病後回復期의人 ◇神經衰弱잇는분 ◇不眠·숨갑분사람 ◇虛弱體質가진분 ◇貧血冷病잇는분 ◇强腦强精의目的 ◇根氣薄弱한분 ◇產前產後婦人

信州伊那의谷名產 日米專賣特許

鹽澤家傳 **養命酒** 携帶用 一圓廿錢 大瓶 三圓 德用 四圓

⊙全國有名藥店、百貨店에잇슴

品切될때는便宜上東京出張所로注文하시옵 前金注文은送料弊舖負擔、代金引換은實費를밧슴니다

注意 가짜가잇으니專賣特許鹽澤家養命酒의文字에特히注目하시고사십시오。

信州上伊那郡南向村大草 釀造發賣元 養命酒本舖天龍館

東京澁谷區上通四丁目卅二番地 出張所 養命酒本舖出張所 電話靑山五三九八番 振替東京六八八五五番

慢性胃腸病

당신의 胃腸에도 異狀

이업슬가하고물으면、斷然〃노ー〃라對答할사람이想必드물이라고할만큼胃腸에故障이잇기쉽고、痼疾의胃腸은더욱더욱惡性이되는昨今！胃腸强壯劑도또한조흐나곳必須不可缺한것은患部를잘治療하는治療藥이요。

放心치못할 慢性胃腸病

慢性胃腸病은 그러케큰病으로보이지안치만원체胃腸의 內壁에可恐할혐집、 진무른대가 생기여機能을全해損傷하엿음으로 ◉食慾不振가슴답답嘔逆트림나며 ◉늘泄瀉軟便에 粘液膿汁이 섹이며、◉배가膨脹하고 꾸르럭거리며放疵만코下腹痛나며 ◉滋養物도살로안가고身體衰弱하며 ◉元氣衰退하고顔色憔悴神經過敏하야 怒하기쉽고、◉술이나 消化납분食物은 조금먹어도설사나고腹痛나는等끈직끈직한病苦를 併發할뿐아니라 往往히胃癌胃潰瘍을誘發하고或은 肺尖加答兒其他諸病을惹起식히며 또傳染病에걸이기쉬운等창으로可恐할疾病임으로오른治療가重要하나特히病勢旺盛되는昨今患部에好適의醫治作用을하는藥劑를써서잘治療하는것을더욱希望하는바요

患部에治療力을發揮

그런대アイフ는慢然한 胃腸强壯劑와도달나患部의 治療를主로하고아올너病苦의 消滅과胃腸의强化를招來하는 藥劑임으로、胃腸의疾患에는 第一試用할만한適藥이요卽アイフ는 胃腸內壁의患部에對하야最適한 治療作用을發揮함으로 慢性胃腸病의治療에良好한効果를주어 病苦의消滅을齎來하며 그우에胃腸을强하게하고그機能은旺盛히하야 食慾을增進하고消化을良好케하야 榮養吸收를잘함으로써 衰弱을回復케하며健康을增進식히는것이요。

藥價

胃와腸의兩病에는 アイフ(粉末)		胃病專門에는 健胃アイフ 服用容易한錠劑	
三服入二十錢	十七日分三圓	七十五錠入五十錢	三百六十錠入二圓
四日分七十五錢	四十五日分七圓	百五十錠入一圓	千錠入五圓
八日分一圓五十錢	特製十二日分五圓		

全國到處의有名藥店에販賣함

發賣本舖 順和商會

大阪市東區淸水谷西之町
振替貯金口座大阪三四五番
電話(東)五〇〇〇・五〇〇二・五〇〇三

東京 東京市本鄕區眞砂町九番地 振替東京六二二六六番 電話(小石川)〇〇一〇番

大連 大連市山縣通一丁目 振替大連三七六五番 電話七六〇六番